



# VALGA VALLAVALITSUS

## KORRALDUS

Valga

2. oktoober 2024 nr 295

Sangaste metskond 25 maaüksuse  
jagamine ning uutele tekkinud  
reaalosadele aadresside  
ja sihtotstarvete määramine

Maakorraldusseaduse § 3 lõike 1, maakatastriseaduse § 18 lõike 1 ja § 18<sup>1</sup>, ruumiandmete seaduse § 54 lõike 1 ning keskkonnaministri 16. juuni 2021 määruse nr 32 „Aadressiandmete süsteem“ alusel annab Valga Vallavalitsus korralduse:

1. Määrata vastavalt käesoleva korralduse lisale Sangaste metskond 25 maaüksuse (katastritunnus 94302:001:0280; pindala 4502137 m<sup>2</sup>; 100% maatulundusmaa) jagamisel tekkinud reaalosadele lähiaadressid ja katastriüksuse sihtotstarbed alljärgnevalt:
  - 1.1. Valga vald, Uniküla, Sangaste metskond 25, 100% maatulundusmaa;
  - 1.2. Valga vald, Uniküla, Kingupalu, 100% maatulundusmaa.
2. Korraldus jõustub selle teatavakstegemisest.
3. Korralduse peale võib esitada Valga Vallavalitsusele vaide haldusmenetluse seaduses sätestatud korras 30 päeva jooksul arvates korraldusest teadasaamise päevast või päevast, millal oleks pidanud korraldusest teada saada või esitada kaebuse Tartu Halduskohtule halduskohtumenetluse seadustikus sätestatud korras ja tähtaegadel.

/allkirjastatud digitaalselt/

Monika Rogenbaum  
vallavanem

/allkirjastatud digitaalselt/

Diana Asi  
vallasekretär

Ärakiri: ehitus- ja planeerimisteenistus

Maatoiming nr: 202409197534

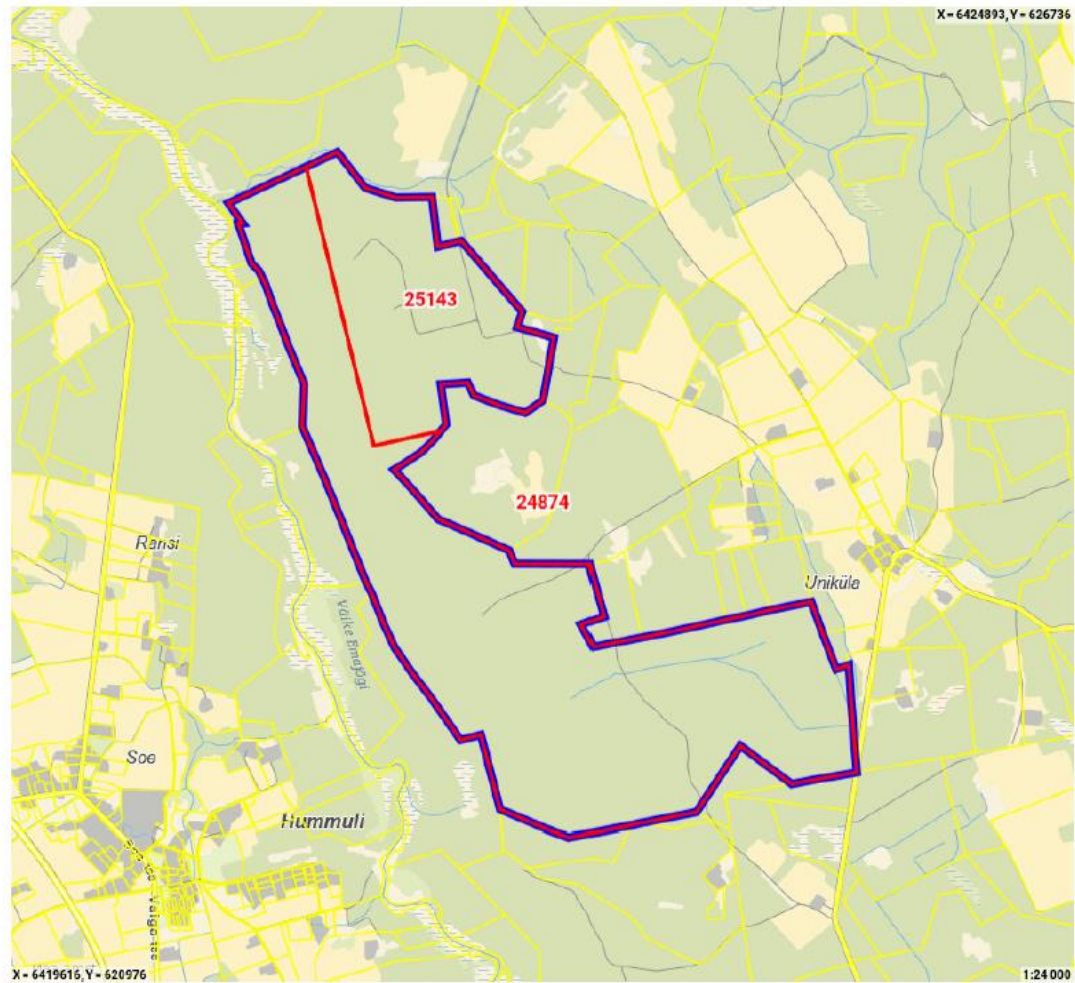

Lisa  
Valga Vallavalitsuse  
02.10.2024 korraldusele nr 295

Legend

- Registreeritud KÜ
- Originaal piirjoon
- Muudetud piirjoon

Katastriüksuse id: 24874

Maatüki aadress: Sangaste metskond 25  
ligikaudne maksustamishind: -

Katastriüksuse id: 25143

Maatüki aadress: aadress on kooskõlastamisel  
ligikaudne maksustamishind: -